LOOKA PHOTOGRAPHE

Services et Prix, valables pour 2023-2024
PHOTOGRAPHES DE MARIAGE

Choisir votre photographe de mariage, ce n'est pas simplement acheter un service mais un réel investissement dans votre "**mémoire de vie**". C'est pourquoi faire appel à un artisan photographe expérimenté et professionnel, dont le style correspond à votre vision personnelle est si important.

De votre mariage, **il restera des souvenirs inoubliables et uniques**, des instantanés de vie et d'amour partagés avec vos proches. Pour revivre ces émotions toute votre vie durant, je créé une série d'images authentiques qui racontent **l'histoire du plus beau jour de votre vie**, tout simplement.

Photographe professionnel depuis de nombreuses années (1992), mon expérience unique et ma passion pour la photo de mariage me permettent de me mêler discrètement à vos invités, de capturer ces moments privilégiés et d'anticiper les émotions à venir afin d'être présent à chaque moment clé.

Faites-moi l'honneur de me confier ce rôle important et je mettrais toute ma créativité et mon expérience à votre service afin de **témoigner en images tout l'Amour** que vous avez l'un pour l'autre et pour vos invités.

Vous aimeriez animer votre mariage avec un **PhotoBooth** ? Voyez mon offre spéciale « mariage » sous : http://www.selfiebooth.pro

BOOK de PRESENTATION avec clé USB

Le **Book de Présentation USB** (format 14x21cm) est un produit unique et très contemporain, composé d'un boîtier qui s'ouvre pour révéler un livret amovible de 12 faces semi-rigides. Face au livret se trouve un compartiment, dont la fenêtre aimantée vous permettra de découvrir une clé USB contenant toutes vos photos en HD. L'ensemble est protégé par un étui avec un texte estampé à chaud.

inclus pour les tarifs forfaitaires
sinon Chf 300.- si vous choisissez les tarifs à l'heure

Inclus dans le reportage :

- **Rencontre et préparation**
  Pour bien préparer cette journée, il est utile de se rencontrer 1 ou 2 fois, idéalement à mon atelier de Vevey, quelques semaines ou mois avant le mariage. Nous ferons connaissance et planifierons au mieux vos attentes, vos envies et vos besoins.

- **Durées du reportage**
  Les heures indiquées dans toutes les offres correspondent au temps où je serais présent lors de votre mariage. Les trajets aller et retour ainsi que nos rencontres avant le mariage ne sont pas comptés dans ces durées.

- **Optimisation et affinage des photos**
  Pour réussir une belle photo de mariage, non seulement je vais apporter une attention toute particulière à la prise de vue, mais aussi au traitement informatique permettant d'optimiser chaque photo, individuellement, afin qu'elle soit encore plus belle et pour qu'elle restitue parfaitement ma touche personnelle. Une heure de reportage représente une heure de traitement.

- **Galerie photo on-line**
  Pendant 1 année, vos photos seront visibles dans une galerie personnelle avec un accès protégé par un mot de passe. Vous pourrez partager cet accès avec tous vos invités, ils auront ainsi la possibilité de télécharger les images en haute résolution et se les imprimer chez eux ou via le labo de leur choix on-line.

- **Images en haute résolution sur clé USB**
  Libres de droits, vous recevrez vos images finalisées en haute résolution sur une clé USB, ainsi vous serez libre de les faire imprimer dans le laboratoire de votre choix.

- **Matériel photo et informatique**
  Depuis mes débuts, j'ai fait confiance à Nikon, à ses boîtiers pros et à ses objectifs nanocristallins lumineux. Je dois pouvoir me reposer sur leurs technologies avancées afin de me concentrer sur le sujet et le cadrage. Avec Mac et Apple, toute la partie informatique complète avec perfection l'équipement nécessaire pour former un binôme parfait, pour un résultat professionnel.

- **Frais de déplacement**
  Dans un rayon de 100km autour de Vevey, les frais de déplacement pour accéder au mariage sont compris pour toutes les offres. Ne sont pas inclus les frais de nuitées d'hôtel, si nécessaire.

- **50% de rabais sur le Photobooth**
  Louez mon Photobooth de 20h à minuit pour animer joyeusement votre soirée de mariage.

VOICI MES DIFFERENTS TARIFS
Choisissez entre les tarifs à l'heure ou forfaitaires :

TARIFS à L'HEURE (dès 6h de temps)

PERLE	*SAPHIR*	TOP *RUBIS*	*EMERAUDE*	*DIAMANT*
6h	8h	10h	12h	14h
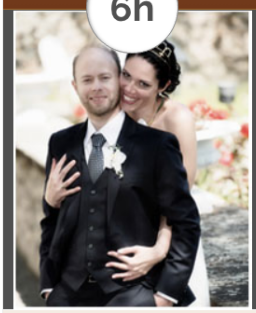	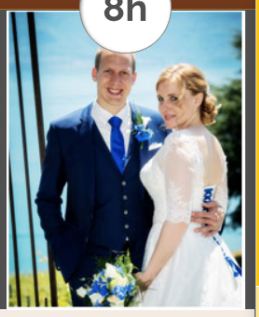	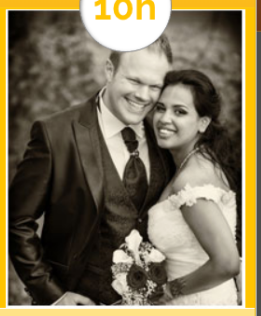	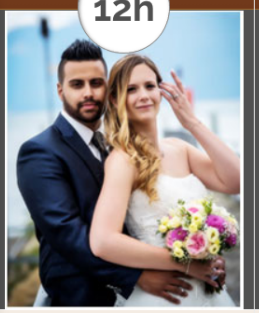	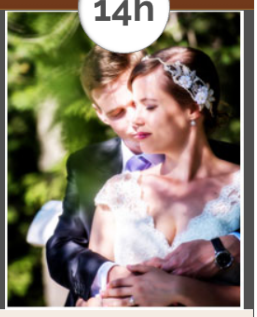
✓ 6 heures de reportage	✓ 8 heures de reportage	10 heures de reportage	✓ 12 heures de reportage	✓ 16 heures de reportage
✓ Photos optimisées	✓ Photos optimisées	Photos optimisées	✓ Photos optimisées	✓ Photos optimisées
✓ Photos HD sur clé USB	✓ Photos HD sur clé USB	Photos HD sur clé USB	✓ Photos HD sur clé USB	✓ Photos HD sur clé USB
✓ Site avec photos HD	✓ Site avec photos HD	Site avec photos HD	✓ Site avec photos HD	✓ Site avec photos HD
✓ 50% de rabais sur le Photobooth	✓ 50% de rabais sur le Photobooth	50% de rabais sur le Photobooth	✓ 50% de rabais sur le Photobooth	✓ 50% de rabais sur le Photobooth
1990.-	2490.-	2990.-	3490.-	3990.-

Chaque heure en plus sera facturée au prix de Chf 250.— y.-c le post-traitement des photos supplémentaires.

TARIFS au FORFAIT

CAPRICE	*TENDRESSE*	TOP *PASSION*	*AMOUR*
2190.-	2590.-	3490.-	3790.-
	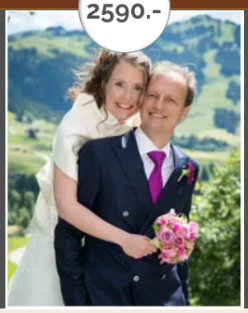		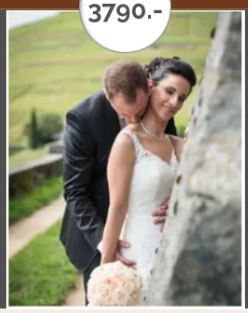
✓ Book de Présentation USB	✓ Book de Présentation USB	Book de Présentation USB	✓ Book de Présentation USB
-	✓ Préparatifs	-	✓ Préparatifs
✓ Cérémonie	✓ Cérémonie	Cérémonie	✓ Cérémonie
✓ Photos de groupe	✓ Photos de groupe	Photos de groupe	✓ Photos de groupe
✓ Portraits des mariés	✓ Portraits des mariés	Portraits des mariés	✓ Portraits des mariés
✓ Apéritif	✓ Apéritif	Apéritif	✓ Apéritif
-	-	Souper	✓ Souper
-	-	Ouverture du bal	✓ Ouverture du bal
✓ 50% de rabais sur le Photobooth	✓ 50% de rabais sur le Photobooth	50% de rabais sur le Photobooth	✓ 50% de rabais sur le Photobooth
RESERVER	RESERVER	RESERVER	RESERVER

Bonus des mariés

Avant le mariage

Chf 300.- de rabais sur un shooting photo ***rencontre*** (-50%)

Pendant le mariage

Chf 600.- de rabais sur un ***PhotoBooth*** de 4h le soir du mariage (-50%)

Après le mariage (à prendre en pack)

Chf 50.- de rabais sur un shooting photo ***maternité*** (-12%)

Chf 120.- de rabais sur un shooting photo ***nouveau né*** dans ses 10 premiers jours de vie (- 27%)

Chf 225.- de rabais sur un shooting photo ***en famille*** (-50%)

Soit Chf 1295.- de rabais avec le bonus des mariés, non transmissible.

Paiement + arrhes

- 50 % lors de la réservation de la date*
- 50 % au plus tard 1 semaine avant le mariage.

* : non remboursé en cas d'annulation de votre part sauf si la date est à nouveau attribuée à un autre couple, dès lors la moitié des arrhes sera remboursé.

Matériel utilisé

Nikon D5	FX	AF-S 14-24mm	f/2.8G ED
Nikon D4s	FX	AF-S 24-120mm	f/4.0G ED VR
		AF-S 70-200mm	f/2.8G IF-ED VR
		AF-S 58mm	f/1.4G

Publication sur mes sites

Afin de présenter et promouvoir mon travail, les plus belles images des mariés sont publiées sous forme d'une galerie photo visible par les internautes surfant sur mes sites et réseaux.

Options supplémentaires

Les services suivants peuvent être réservés en plus de l'offre de reportage ci-dessus :

- **Livres photos**

  Je réalise de magnifiques albums de mariage imprimés et collés à la main, ils reflèteront en images le plus beau jour de votre vie. Ils sont composés d'une couverture en toile de lin avec plaque en bois gravée. Leurs pages souples comme celles des magazines s'ouvrent totalement à plat, sans contrainte au niveau de la reliure, pour vous permettre d'afficher pleinement vos images et il y a un support clé USB dans le coffret.

Formats :	210x210mm	40 faces	Chf	750.-
	260x260mm	40 faces	Chf	850.-
	300x300mm	40 faces	Chf	950.-

- **Mariage civil**

  Vous voudriez également des images de votre mariage civil, organisé dans le cercle familial ? Je suis généralement disponible pour les mariages civils du lundi au jeudi.
  (avec un court préavis, également possible les vendredis et samedis, suivant la saison).
  Prix sur demande.

- **Shooting photo du couple "Rencontre" ou "Souvenirs … des années plus tard"**

  1 heure de photographie extérieure, dans une atmosphère détendue et tranquille, pour des photos créatives et naturelles du couple. C'est un souvenir merveilleux et un excellent moyen pour se rencontrer et vous familiariser ainsi à la photo de couple, tout en douceur.

  Ou pour tous les couples qui aimeraient, des années après leur mariage, remettre leurs habits de mariés et refaire une séance portraits sous le soleil et dans un cadre magique de leur choix.

  - Optimisation et affinage des photos.
  - Galerie photo on-line.
  - Toutes les images en haute résolution sur clé USB avec tous les droits d'utilisation.
  -

  Prix global Chf 600.— (Chf 300.— en combinaison avec un reportage mariage)

Luca Carmagnola
LOOKA PHOTOGRAPHE

Luca Carmagnola
Looka Photographe

Route de la Crottaz 4 - 1802 Corseaux
info@looka.ch - www.looka.ch
079 224 23 43 - 021 921 65 53